

Šolski center Novo mesto

**Srednja gradbena, lesarska in vzgojiteljska šola**

Šegova ulica 112

8000 Novo mesto

Datum: 10. 1. 2023

## OBVESTILO O STROKOVNI EKSKURZIJI

---

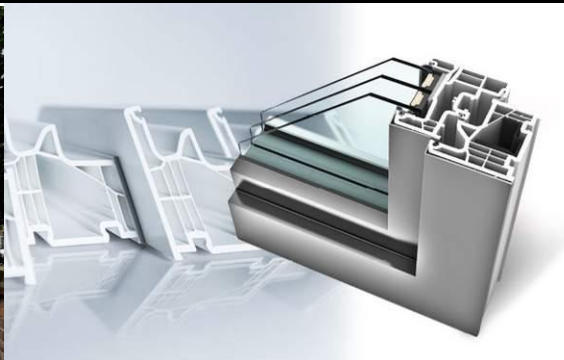

Za oddelke **L2D, L2A, LG2C (GL2C ima pouk po urniku)** organiziramo strokovno ekskurzijo v podjetja Riko Hiše, Inotherm, žaga Snežnik.

**KDAJ: ponedeljek 16. 1. 2023**

**ZBORNO MESTO: [ob 7.00](#) na parkirišču za Tuš-em**

**ČASOVNICA:**

- **7.10** odhod
- **8.20 – 10.00** ogled podjetij Inotherm in Riko hiše (dve skupini, ki se med seboj zamenjata).
- **10.00 – 10.30** avtobus v Kočevsko Reko
- **10.30 – 11.00** malica
- **11.00 – 12.00** ogled žagarskega podjetja Snežnik
- **12.00 – 13.10** avtobus v Novo mesto
- prilagojen obrok bo pripravljen za dijake, ki so prijavljeni na šolsko malico.
- na šolski ekskurziji veljajo šolska pravila.
- na ekskurziji se bo fotografiralo in snemalo.

**Podrobna navodila med obiskom podjetja si preberite ob koncu obvestila.**

**Spremljevalci:** Roman Staniša (vodja poti), Bojan Mulc, Radomir Bajić, Nejc Zupančič

Srečno pot.

V eAsistent se vpiše 6 ur dejavnosti.

Matej Hočevar, mag.  
organizator lesarskih ekskurzij

Damjana Gruden,  
ravnateljica

### **Navodila med obiskom podjetja Inotherm:**

- **Za obisk proizvodnje morate imeti obute zaprte čevlje z debelejšim protizdrsnim podplatom (npr. športni copati, pohodni čevlji). Salonarji in podobni čevlji z višjo peto niso primerni.**
- **Nahrbtnike in torbice pustite v avtobusu ali pri receptorju.**
- **Strogo prepovedano je poseganje kamorkoli v delovno območje!**
- **Strogo prepovedano je fotografiranje proizvodnje!**
- **V proizvodnji niso dovoljeni mobilni telefoni, zato jih pustite v nahrbtniku/torbici.**
- **Spremljajte smer hoje in se ne oddaljujete od skupine.**
- **Za ogled proizvodnje prejmete pred vhodom v proizvodno območje odsevne jopiče, ki jih imate oblečene ves čas trajanja ogleda proizvodnje.**